Editorial responsable: Sylvapen S.A.C.I.F. Ruta Panamericana Km 38,6, Garín. Distribuidor Capital Federal: RUBBO. Garay 4228, Cap. Fed. Distribuidor Interior: Distribuidora RIO CUARTO. California 2587, Río Cuarto. Impreso en BLONDATEX. Av. Pte. Perón (Av. 64) 5491. San Martín, Bs.As.

3 de junio de 1992

POCO DESPUÉS EL RESTO DE NOSOTROS TRATAMOS DE MEZCLARNOS ENTRE LA GENTE EN LAS CALLES DEL BARRIO CHINO DE NUEVA YORK...
"EN LUGAR DE ESO, NOS TOPAMOS CON UN SOLDADO DE INFANTERÍA GIGANTE..."
"...CUYO PASO DESTRUCTIVO FINALMENTE FUE INTERRUMPIDO POR EL PODER PROTECTOR DEL DRAGÓN GUERRERO."
¡AHORA, DRAGÓN...! ¡GOLPÉALO!
CLANG!
"DÍAS MÁS TARDE, MIENTRAS ESCRIBÍA MI INFORME SOBRE NULL Y SU TRATO PARA VENDER EL MUNDO A UNA RAZA ALIENÍGENA, FUI SECUESTRADA..."
"...POR VID VICIOSO, UN TIPO CON UNA ACTITUD DEFINIDA."
¡ES PORQUE ESTOY MUY LOCO QUE NO LO VOY A SOPORTAR MÁS!

¡SÍ, BIEN, NOSOTROS TAMPOCO!
"DONATELLO FUE TRAS VID VICIOSO CUANDO TRATABA DE ESCAPAR A TRAVÉS DE UNA COMPUTADORA, Y FUE ATRAIDO HACIÁ ADENTRO DE LA MISMA JUNTO CON VID..."
"NO HACE FALTA DECIR QUE PRONTO FUI RESCATADA POR EL MAESTRO SPLINTER Y LAS TORTUGAS...!
"POCO MÁS TARDE, LLEGÓ EL DESTRUCTOR..."
¡FUERA DE MI CAMINO, REPTIL!
¡MALDITO!
SPLAT!
"ENTONCES, PERDIMOS A DONATELLO."
Y ASÍ... CON EL ARCHIVO COPIADO EN ESTE DISKETTE...
¡...AHORA PUEDO DESTRUIR EL ORIGINAL!
DONATELLO, SRTA. O'NEIL, ESTÁ EN ESTE DISKETTE.
NO SE PREOCUPE... ÉL ESTARÁ A SALVO CONMIGO!
SMASH!
¡OH, DIOS MIO,... DONATELLO!
3

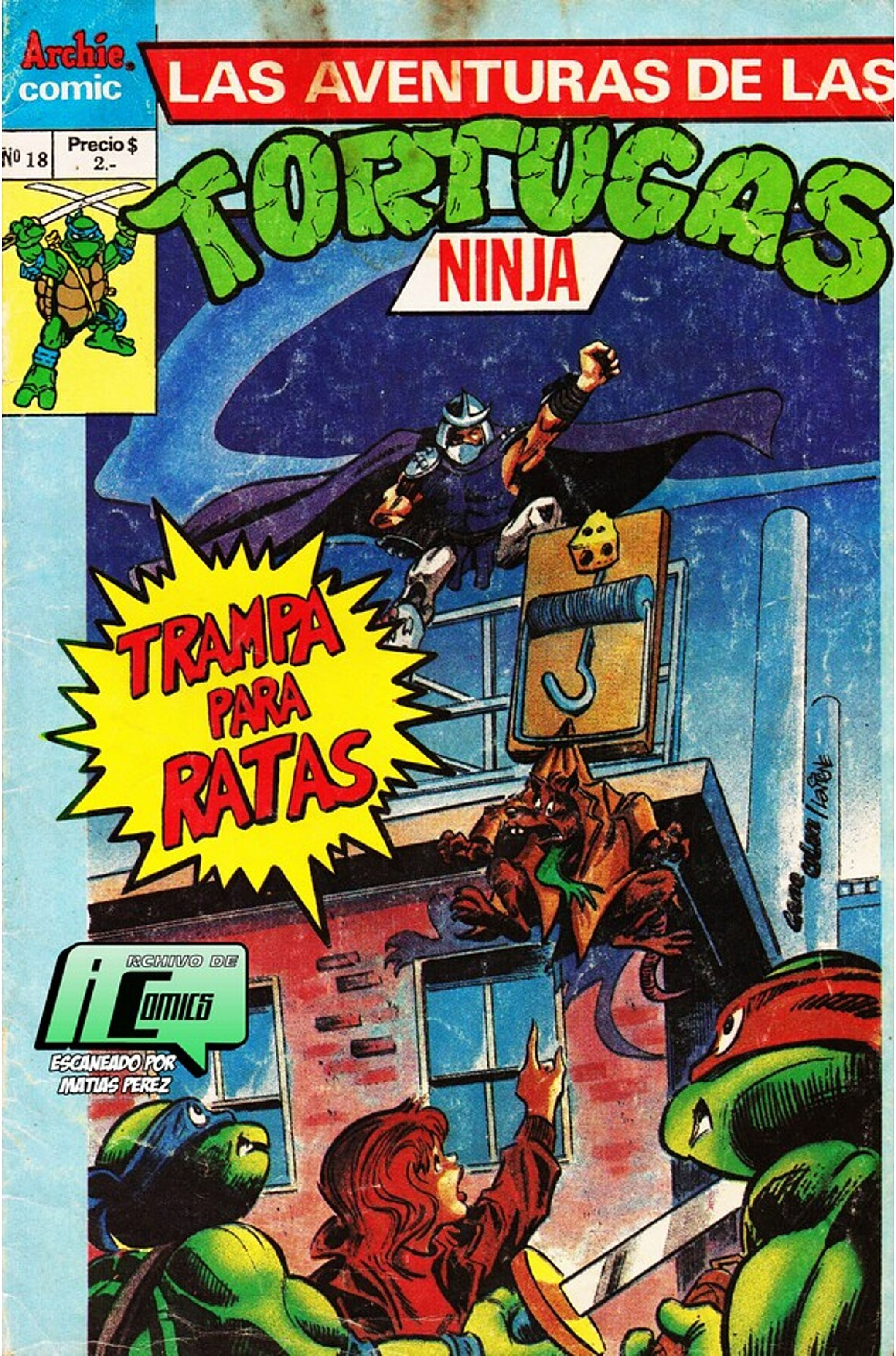
Archie comic
LAS AVENTURAS DE LAS
Nº 18
Precio $ 2.-
TORTUGAS
NINJA
TRAMPA PARA RATAS
ARCHIVO DE iComics
ESCANEADO POR MATIAS PEREZ

¡MALDICIÓN!
¡SÍ, MALDICIÓN!
¿¡QUÉ HAREMOS AHORA, MAESTRO...?!
PRIMERO, DEBEMOS CALMARNOS... PARA ESTAR LÚCIDOS. Y LUEGO... DEBEMOS BUSCAR INDICIOS... ALGO QUE NOS DÉ UNA PISTA.
PENSAR CON TODO EL CUERPO...
...QUE NO SE NOS PASE NADA POR ALTO.

NADA.
¿NADA...?
NO HAY NADA, MAESTRO, NI PISTAS, NI NADA ¡SÓLO HAY PEDAZOS DE SOLDADOS DE INFANTERÍA ROBOTS...!
A VECES LO OBVIO ES DEMASIADO SIMPLE PARA QUE LO VEAMOS, MIGUEL.
EN ESTE CASO, LOS ROBOTS MISMOS PUEDEN SER LA PISTA. ESTE NO ES EL ÚNICO LUGAR DONDE NOS ENCONTRAMOS CON UN SOLDADO DE INFANTERÍA, ¿NO ES CIERTO?
BUEN PUNTO.
SÍ. PELEAMOS CON ESE SOLDADO DE INFANTERÍA GIGANTE HACE UNOS DÍAS...
ENTONCES ESO SIGNIFICA QUE PODRÍAMOS ENCONTRAR MÁS PISTAS EN...

"...EL BARRIO CHINO."
ESE ES EL EDIFICIO DONDE ESTABA EL SOLDADO DE INFANTERIA... EL FUEGO QUE DESTRUYÓ EL RESTO DE LA MANZANA NI LO TOCÓ.
EXTRAÑO.
ENTONCES... ¿SUPONE QUE FUE EL FUEGO LO QUE ACTIVÓ EL ROBOT...?
POSIBLEMENTE... PERO HAY QUE ADIVINAR SI EL DESTRUCTOR MISMO LO ACTIVÓ... A PROPÓSITO...
¿QUIERES DECIR, PARA PONERLOS A UDS. AL DESCUBIERTO?
SÍ. CUANDO NOS VIERA, NOS PODRÍA SEGUIR. ESO EXPLICA POR QUÉ PUDO TENDERNOS UNA EMBOSCADA...
SQUEEEK
ENTONCES... ¿ESTO PODRÍA SER UNA TRAMPA...?
PODRÍA SER...

LAS AVENTURAS DE LAS
TORTUGAS
NINJA
TRAMPA PARA RATAS
¡DONATELLO!
JA
JA
JA
JA!

ACME TRAPS
JA! JA! JA!
¡LA TRAMPA ESTÁ POR SALTAR!
PRONTO LLEGARÁN...
¡... Y PRONTO MI VENGANZA SERÁ COMPLETA!
TENGO QUE PONER SÓLO UN OBSTÁCULO MÁS...
...HACIENDO SALIR A DONATELLO DEL DISKETTE...
SOLDADOS DE INFANTERÍA ... ESTÉN LISTOS. VOY A ABRIR SU ARCHIVO...
¡... AHORA!
LO QUE DEBA SER... ¡SERÁ!
¡GRACIAS, AMIGO!
FRRRZZZZZZT!

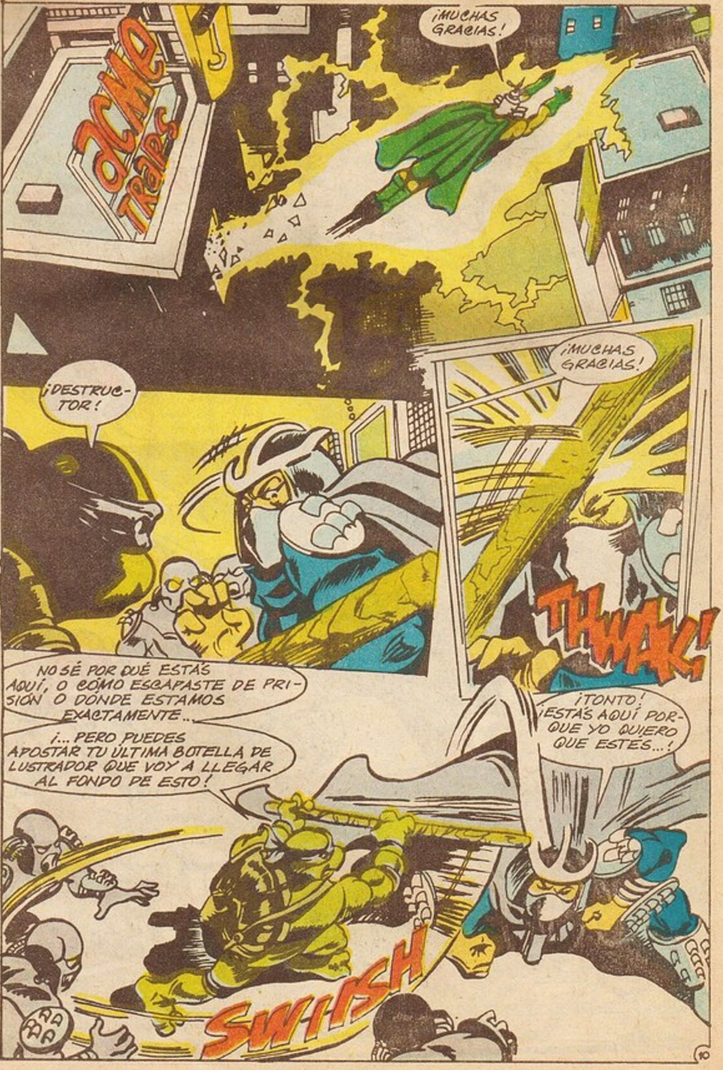
ACME TRAPS
¡MUCHAS GRACIAS!
¡DESTRUCTOR!
¡MUCHAS GRACIAS!
THWAK!
NO SÉ POR QUÉ ESTÁS AQUÍ, O CÓMO ESCAPASTE DE PRISIÓN O DÓNDE ESTAMOS EXACTAMENTE...
¡... PERO PUEDES APOSTAR TU ÚLTIMA BOTELLA DE LUSTRADOR QUE VOY A LLEGAR AL FONDO DE ESTO!
¡TONTO! ¡ESTÁS AQUÍ PORQUE YO QUIERO QUE ESTÉS...!
SWIISH

SÍ... PODRÍA SER.
MIREN ESTO.
acme TRAPS
SI YO FUERA MÁS PARANOICO, DIRÍA QUE NOS HAN ENGAÑADO.
SIN DUDA. PARECE QUE DEJARON LA CARTERITA DE FÓSFOROS PARA QUE NOSOTROS LA ENCONTREMOS.
EL DESTRUCTOR ES MUY ASTUTO. SABE QUE BUSCAREMOS LA UBICACIÓN DE ACME TRAPS (TRAMPAS ACME).
...AL IGUAL QUE NOSOTROS SABEMOS QUE ES UNA TRAMPA.
¿ENTONCES QUÉ HAREMOS?
¿QUÉ MÁS PODEMOS HACER? DEBEMOS SALVAR A DONATELLO.
PERO PRIMERO DEBEMOS PREPARARNOS... PRIMERO VOLVAMOS A CASA...
"...Y LUEGO..."
8

...Y EL ÚNICO FONDO AL QUE VAS A LLEGAR...
¡...ES LA SUELA DE MI ZAPATO!
KLUNK!
¡ATRÁPENLO! LLÉVENLO AL LUGAR SEÑALADO, Y ÁTENLO.
...QUE ÉL PUEDE SER LA CARNADA...

"...EN EL CENTRO DE LA TRAMPA."
¿ESTÁN LISTOS, HIJOS MÍOS?
MIS KATANAS HAN SIDO MUY BIEN AFILADAS, MAESTRO.
Y YO HE EMPACADO MÁS SHURIKEN DE LO QUE SE PUEDE IMAGINAR.
ALGO ASÍ, HEH.
BIEN. Y APRIL... ¿ESTÁS LISTA?
ESTOY LISTA.
ENTONCES...
12

"...VÁMOSNOS."
ALLÍ ESTÁ
JUSTO COMO FIGURABA EN LAS PÁGINAS AMARILLAS.
acme TRAPS
VAYAN POR LAS SOMBRAS.
ESTO ES DEMASIADO FÁCIL.
SIN DUDA...
...ASÍ SON LAS TRAMPAS.
QUÉ RARO... ¡LA PUERTA NO ESTÁ CERRADA!
COMO YO DECÍA...
...ASÍ SON...
CLICK!
15

¡LAS TRAMPAS!
¡DONATELLO!
¡POR LO MENOS YA NO ESTÁ ATRAPADO EN ESE DISKETTE...!
HMMM... ESTÁ UBICADO EN EL CENTRO DEL DEPÓSITO...
¿CÓMO PODEMOS LLEGAR HASTA ÉL...?
ESTAS PAREDES ESTÁN RESBALOSAS Y HÚMEDAS... ¡HAN SIDO ENGRASADAS PARA QUE NO PUDIÉRAMOS TREPAR...!
ENTONCES NO TENEMOS OPCIÓN...
14

...TENEMOS QUE ENTRAR POR ALGUNA DE ESAS PUERTAS.
OBVIAMENTE EL DESTRUCTOR HA VISTO DEMASIADOS PROGRAMAS DE JUEGOS...
PUEDE SER... PERO AL ENTRAR POR ESAS PUERTAS, ¿NO ESTAREMOS HACIENDO EXACTAMENTE LO QUE ÉL QUIERE QUE HAGAMOS?
TAL VEZ, PERO TAL VEZ NO.
HAY TRES CAMINOS... Y TAMBIÉN UDS. SON TRES. CADA UNO ELIJA UN CAMINO... Y SÍGANLO. CUANDO HAYAN LLEGADO HASTA DONATELLO, GRITEN.
YO QUIERO QUEDARME AQUÍ PARA ANALIZAR NUESTRA SITUACIÓN...
...PRONTO ESTARÉ CON UDS.
VAYAN... PERO PROTÉJANSE EN LAS SOMBRAS.
15

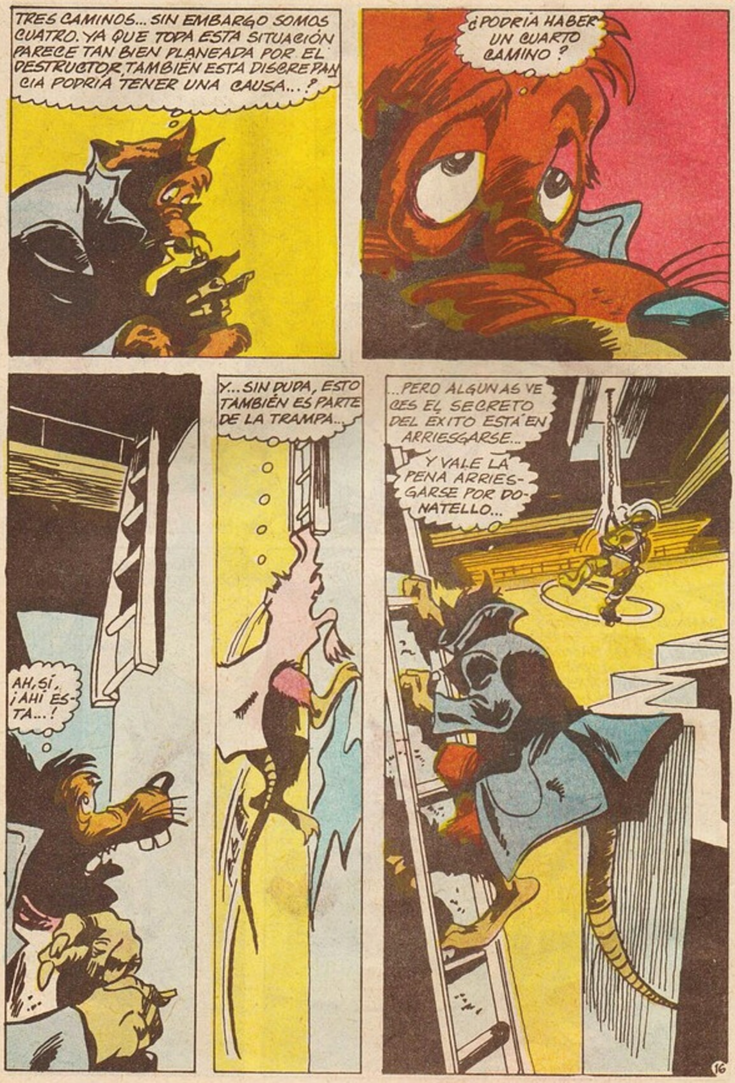
TRES CAMINOS... SIN EMBARGO SOMOS CUATRO. YA QUE TODA ESTA SITUACIÓN PARECE TAN BIEN PLANEADA POR EL DESTRUCTOR, TAMBIÉN ESTA DISCREPANCIA PODRÍA TENER UNA CAUSA...?
¿PODRÍA HABER UN CUARTO CAMINO?
AH, SÍ, ¡AHÍ ESTÁ...!
Y... SIN DUDA, ESTO TAMBIÉN ES PARTE DE LA TRAMPA...
...PERO ALGUNAS VECES EL SECRETO DEL ÉXITO ESTÁ EN ARRIESGARSE...
Y VALE LA PENA ARRIESGARSE POR DONATELLO...
16

"...ARRIES-GARSE."
AHHH... JUSTO LO QUE ESTABA BUSCANDO... UN AUDITORIO PARA MI NUEVO POEMA:
LAS ROSAS SON ROJAS,
SMASH!!
LAS VIOLETAS SON AZULES,
SWACK!
CON UN DESTELLO DE MIS NUNCHUKS...
CRACK
TINKLE
KLUNK

¡... HICE BIFES DE ROBOT !
CARAMBA... ¡ESTO NO TIENE SALIDA...!
18

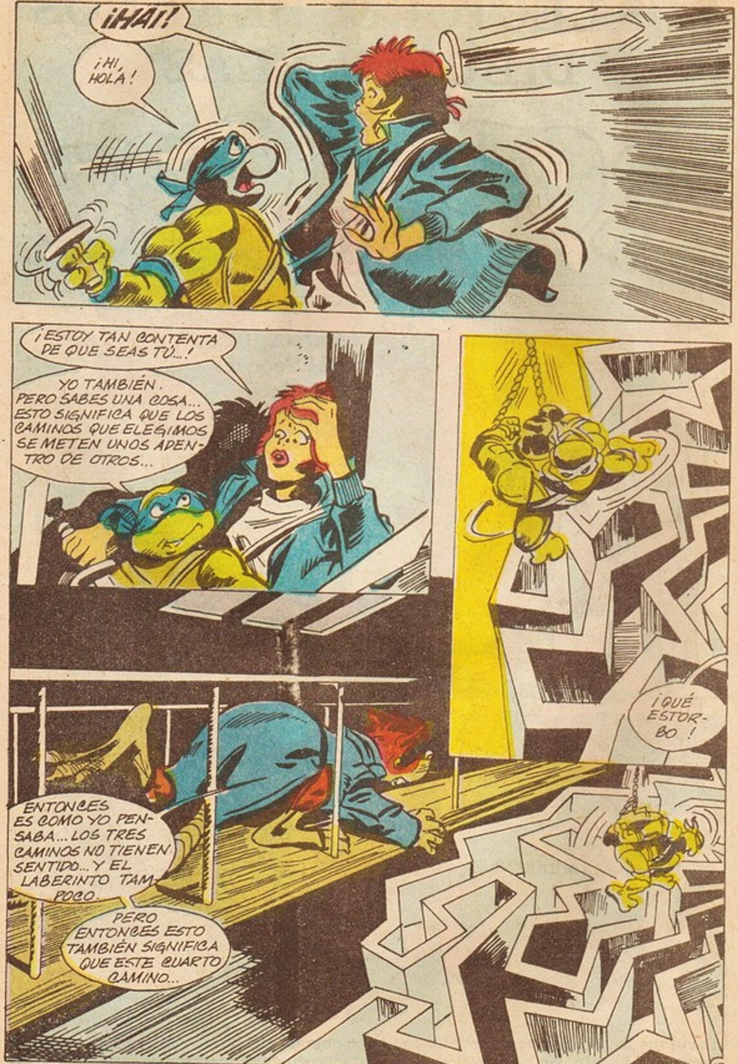
¡HAI!
¡HI, HOLA!
¡ESTOY TAN CONTENTA DE QUE SEAS TÚ...!
YO TAMBIÉN. PERO SABES UNA COSA... ESTO SIGNIFICA QUE LOS CAMINOS QUE ELEGIMOS SE METEN UNOS ADENTRO DE OTROS...
¡QUÉ ESTORBO!
ENTONCES ES COMO YO PENSABA... LOS TRES CAMINOS NO TIENEN SENTIDO... Y EL LABERINTO TAMPOCO.
PERO ENTONCES ESTO TAMBIÉN SIGNIFICA QUE ESTE CUARTO CAMINO...

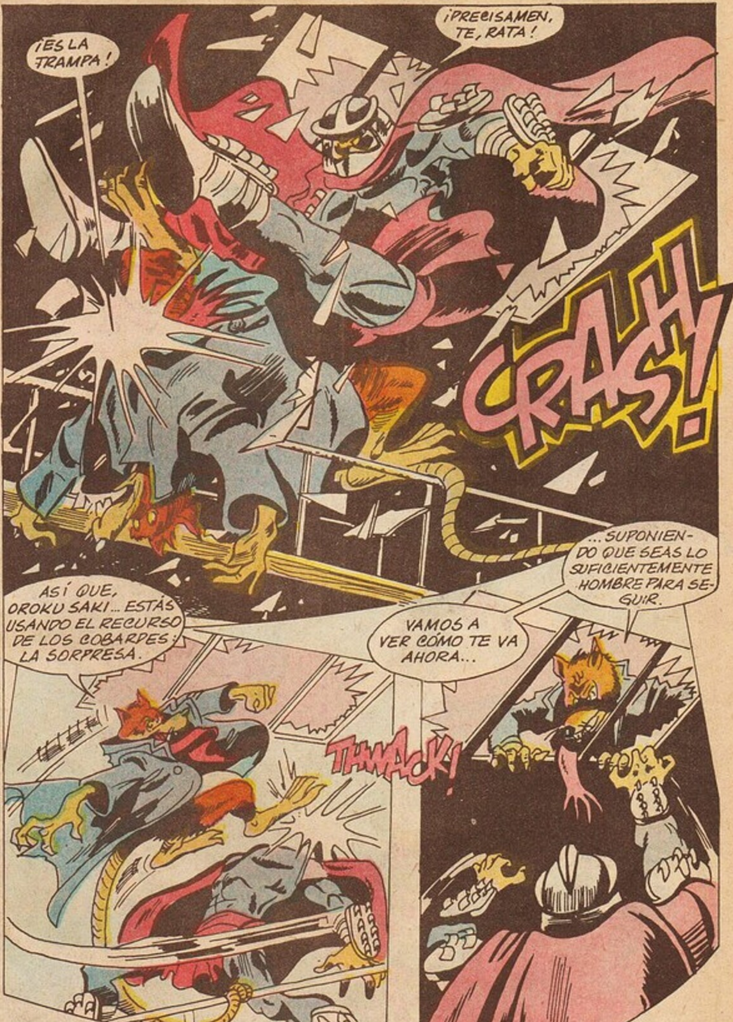
¡ES LA TRAMPA!
¡PRECISAMEN, TE, RATA!
CRASH!
ASÍ QUE, OROKU SAKI... ESTÁS USANDO EL RECURSO DE LOS COBARDES: LA SORPRESA.
VAMOS A VER CÓMO TE VA AHORA...
...SUPONIENDO QUE SEAS LO SUFICIENTEMENTE HOMBRE PARA SEGUIR.
THWACK!

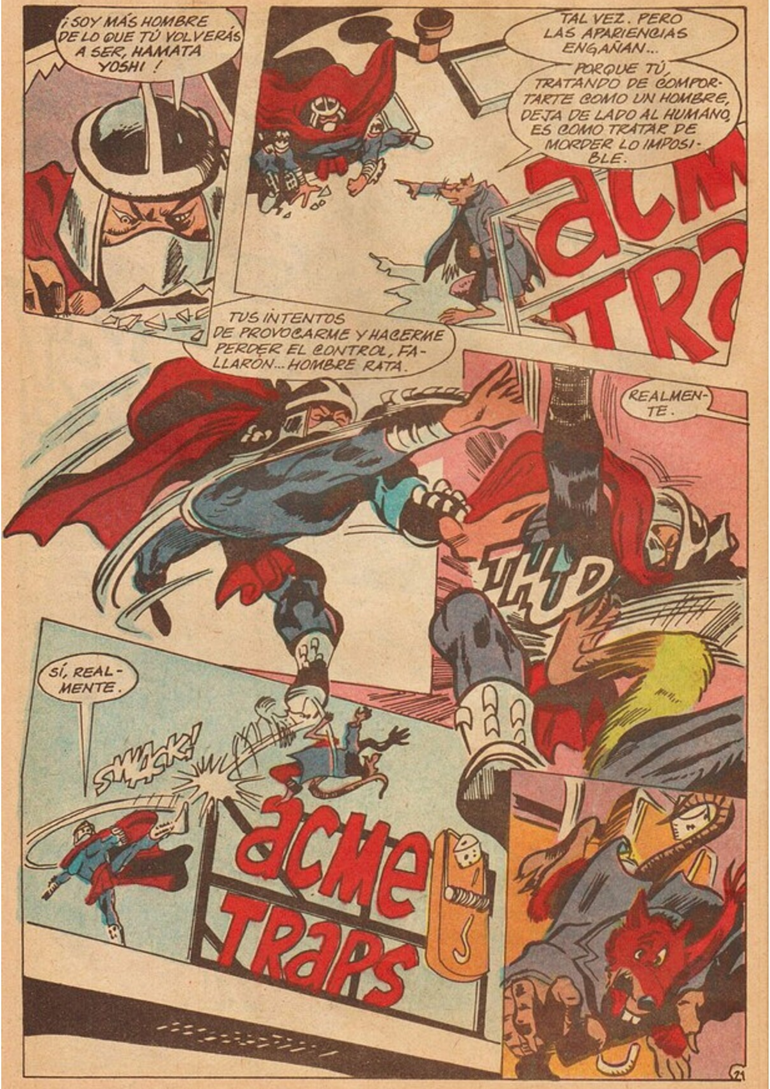
¡SOY MÁS HOMBRE DE LO QUE TÚ VOLVERÁS A SER, HAMATA YOSHI !
TAL VEZ. PERO LAS APARIENCIAS ENGAÑAN...
PORQUE TÚ, TRATANDO DE COMPORTARTE COMO UN HOMBRE, DEJA DE LADO AL HUMANO, ES COMO TRATAR DE MORDER LO IMPOSIBLE.
ACME TRA
TUS INTENTOS DE PROVOCARME Y HACERME PERDER EL CONTROL, FALLARON... HOMBRE RATA.
REALMENTE.
THUD
SÍ, REALMENTE.
SMACK!
ACME TRAPS
21

JA! JA! JA!
ACME TRAPS
DEJA DE PELEAR, VIEJO TONTO... QUE LA VICTORIA ES MÍA.
¡CUANDO LA TELA QUE TE SOSTIENE SE ROMPA... CAERÁS DESDE ESTE DÉCIMO PISO!
¡SAYONARA!
¡¿SAYO QUÉ?!

MAESTRO... ¿ESTÁS BIEN?
ESTOY BIEN, HIJO MÍO. ME ALEGRA SABER QUE TÚ TAMBIÉN ESTÁS BIEN.
PERO MIRA... MIRA LO QUE LE ESTÁ PASANDO AL DESTRUCTOR.
THWACK!
SOCK!
GENIAL.
¿QUIÉN... QUIÉN ERES TÚ?
24

¿EH?
CÁLMATE, COMPAÑERO...
¡...NO QUISIERA QUE TE RESBALES!
SLAMM!
NO SÉ QUIEN ERES, PERO NADIE INTERFIERE EN MIS PLANES... ¡NADIE!
¡QUE MIEDO ME DAS!
¡BÚRLATE MIENTRAS PUEDAS, TONTO!
GRACIAS, ¿NO TE IMPORTA!

¿A QUIÉN ESPERA-BAN?
¡RAFAEL!

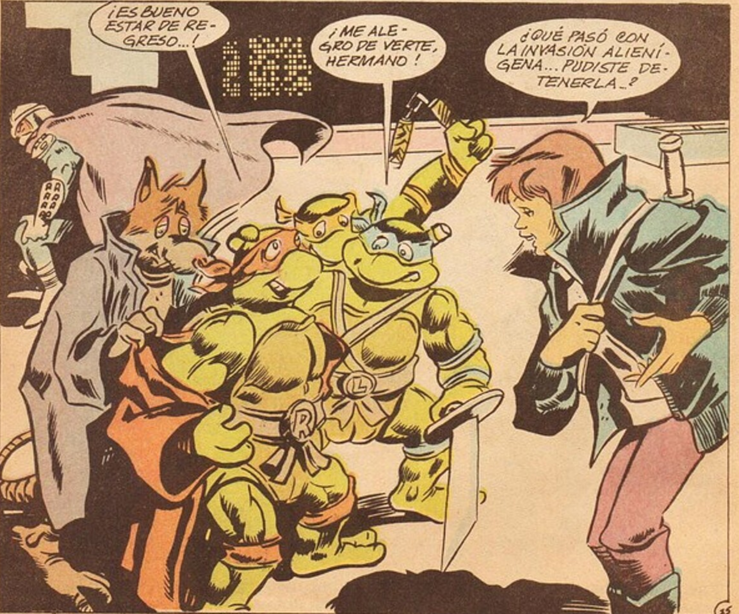
¡ES BUENO ESTAR DE RE-GRESO...!
¡ME ALE-GRO DE VERTE, HERMANO!
¿QUÉ PASÓ CON LA INVASIÓN ALIENÍ-GENA... PUDISTE DE-TENERLA..?

EN EL PRÓXIMO CAPITULO
BÚSQUEDA Y DESTRUCCIÓN

EN EL PRÓXIMO NÚMERO

LAS AVENTURAS DE LAS TORTUGAS NINJA

EN

BÚSQUEDA Y DESTRUCCIÓN

Las tortugas han dejado a Krang en el lejano planetoide Basura. Es imposible salir de allí. Pero Krang tiene recursos. Y amigos... con Slash y Belly-Bomb escaparán y regresarán a la Tierra.

Aparece el 17 junio

¿QUIERES MAS COMICS DE TMNT?
EXISTE UN SITIO DONDE PUEDES LEER LOS MEJORES COMICS DE LAS TORTUGAS NINJA EN ESPAÑOL . . .
http://tmntcomics.blogspot.com.ar/
LOS COMICS ORIGINALES DE EDITORIAL MIRAGE.
EASTMAN AND LAIRD'S TEENAGE MUTANT NINJA TURTLES
VOLUMEN 1
TEENAGE MUTANT NINJA TURTLES MICRO SERIES
TALES OF THE TEENAGE MUTANT NINJA TURTLES
VOLUMEN 1
TEENAGE MUTANT NINJA TURTLES
VOLUMEN 2
TMNT TEENAGE MUTANT NINJA TURTLES
VOLUMEN 4
TODOS SUS VOLUMENES!
LOS NUEVOS DE IDW MAS OTRAS ADAPTACIONES
TEENAGE MUTANT NINJA TURTLES IDW PUBLISHING
LAS AVENTURAS DE LAS TORTUGAS NINJA
TMNT
COMICS BASADOS DE LA PELICULA
ADEMAS DE COMPARTIR LA TRADUCCION EN EXCLUSIVA DEL FAN COMIC DE ROSS CAMPBELL . . .
teenage mutant ninja turtles
secrets of the ooze